

GREMIALES

Paro, festival y movilización

Este jueves 22 de noviembre se realizará un Paro Nacional Educativo y Marcha junto a CTERA a Plaza de Mayo.

La Asociación Gremial Docente informo acerca de la medida prevista a partir de enero: eliminación del salario familiar para «las familias» (es decir se suma el salario de los padres) que ganen más de \$1000. Esto tendrá gran impacto en nuestro medio. La AGD analizará con su abogado la presentación de un recurso judicial.

«En otro aspecto, aunque es fácil especular -continúa la AGD-, la incertidumbre del gobierno, cuya brújula tiene como único norte a los banqueros, hace difícil e inconveniente adelantar otras medidas aún no anunciadas 'oficialmente'. El hecho de que el gobierno aplique el mismo esquema que demostró profundizar la crisis económica hace inviable una salida, y en tal caso debe esperarse una in-sistencia en la aplicación del 'déficit cero' y de los recortes presupuestarios en el 2002. La respuesta adecuada debemos encontrarla en la coordinación de los sectores afectados, superando los obstáculos que sean necesarios. El paro del 22 va en esta dirección, y por ello debemos darle la mayor importancia».

Por otra parte, la AGD invita al **Festival contra el Arancel**, que se llevará a cabo el **miércoles 21 de noviembre en Plaza Houssay desde las 14.00 hs. hasta la medianoche**.

La Coordinadora de la UBA contra el Ajuste convoca a todos los estudiantes, docentes y trabajadores a participar activamente en esta jornada de lucha en la que habrá música,

pintura, videos y radio abierta.

CONADU se moviliza el 20 y para el 22

En el marco de las Resoluciones de CONADU, el 20 de noviembre, se convoca a todos los trabajadores universitarios a la movilización en rechazo a la política económica y al recorte de las asignaciones familiares. El encuentro se realizará en Bernardo de Irigoyen y Av. de Mayo a las 14.00 hs.

La CONADU convoca a un paro de actividades para el jueves 22 de noviembre en defensa del presupuesto universitario y en reclamo por el incentivo a los docentes-investigadores y la devolución del 13% del sueldo rebajado.

Premios Leloir.

El Consejo Directivo de esta Facultad ha otorgado el **Premio Prof. Dr. Luis Federico Leloir** a la Dra. Florencia Fagalde por la tesis titulada *Nuevos complejos mononucleares espectroscópicas y electroquímicas y reactividad redox*, consistente en medalla de plata y diploma.

El Dr. Sergio H. Alarcón fue galardonado con la Primera Mención por su trabajo *Estudio de la transferencia de protones en compuestos orgánicos mediante métodos espectroscópicos*.

La Dra. Paula Stein obtuvo la Segunda Mención por su trabajo *Acción de la insulina en la regulación de la actividad estereidogénica en células luteales*.

Sin incentivo y ¿sin aguinaldo?

Guillermo Mondino, jefe de asesores de Domingo Cavallo, flamante secretario de Política Económica, reconoció que el pago del aguinaldo en diciembre está condicionado a los desembolsos del FMI y el Banco Mundial. Se podría postergar hasta enero. Su inclusión en el presupuesto del 2002 no estaría prevista.

Mondino precisó también que el Fondo de Incentivo Docente será dado de baja del presupuesto nacional del año próximo. «El Fondo de Incentivo Docente expira este año. Los salarios de los docentes son responsabilidad de las provincias. Era un fondo que nació desde un comienzo con una partida de financiamiento que nunca recaudó lo que se suponía que iba a recaudar. Eso significó que terminó desplazándose parte del ajuste hacia los jubilados para mantenerlo. Era un fondo que tenía una fecha fija y esa fecha expira el 31 de diciembre de este año».

Solidaridad

Se necesitan dadores de sangre, grupo 0, factor RH negativo, para el niño Elías Alejandro Espinoza, de cinco años de edad.

Los que puedan donar sangre, deben presentarse de lunes a viernes, de 8.00 a 10.00 hs., en el sector de Oncología (oncohematología) en el Hospital Ricardo Gutiérrez, Sánchez de Bustamante 1330, Buenos Aires.



Charla de los Viernes

El 23 de noviembre, a las 18.00 hs. en el aula 5 del Pab. II se ofrecerá una charla sobre

El origen de la vida: ¿la historia oficial o somos todos marcianos?

La charla estará a cargo de Beatriz Aguirre-Urreta, profesora del Departamento de Ciencias Geológicas, FCEyN, UBA.

A lo largo de las últimas décadas numerosos estudios geológicos, biológicos y paleontológicos habían permitido tener una visión de los eventos ocurridos en nuestro planeta hace unos 4.000.000.000 (sí, ¡cuatro mil millones de años!) que posibilitaron la aparición de la vida.

Sin embargo, nuevas teorías han cambiado radicalmente este panorama...

Discutiremos en esta charla las nuevas ideas y los pro y los contra de las distintas propuestas en el fascinante mundo de la astrobiología.

Informes: E-mail:

charlasviernes@yahoo.com

web: <http://www.kuasz.com/charlasviernes/>

<http://www.dc.uba.ar/people/charlas/charlasviernes/>

Elecciones en el CEFIEC

Del 26 al 30 de noviembre se realizarán las elecciones para elegir un representante titular y uno suplente ante el Claustro de Alumnos para el COCEF del CEFIEC, en el horario de 10.00 a 17.00 hs., en el Aula 14 del Pabellón II.

Pág. 2 **Cable**

CONCURSOS DOCENTES

En el Ciclo Básico Común

El CBC llama a concurso público de antecedentes y oposición para cubrir 1 cargo asociado, con dedicación exclusiva, en la orientación Biología, 2 titulares y 2 asociados con dedicación semiexclusiva en la orientación Antropología y 1 asociado con dedicación semiexclusiva en la orientación Derecho.

Informes e inscripción: hasta el 13 de diciembre, de lunes a viernes, de 10.00 a 16.00 hs. en el Departamento de Concursos del CBC, P.B. del pabellón 3.

En Farmacia y Bioquímica

La Facultad de Farmacia y Bioquímica de la UBA llama a concurso regular para proveer diversos cargos de profesor regular en los departamentos de **Bioquímica clínica, Ciencias biológicas, Fisicomatemática, Química analítica y fisicoquímica, Química biológica, Química orgánica, Sanidad, nutrición, bromatología y toxicología, y Tecnología farmacéutica.**

Informes e inscripción: hasta el 13 de diciembre, de lunes a viernes, de 13.00 a 16.00 hs. en la Facultad de Farmacia y Bioquímica, Junín 956, Pta. principal, Dirección de Docencia. Tel.: 4964-8215.

E-mail: docencia@ffybu.uba.ar

En el Litoral

La Facultad de Ingeniería Química de la Universidad Nacional del Litoral llama a concurso ordinario para la provisión de un cargo de profesor adjunto, con dedicación exclusiva, en el Departamento de Matemática, asignaturas **Matemática C y Medida e integración.**

La inscripción cierra el 11 de diciembre.

El Departamento de Ingeniería en

Alimentos, Área Tecnología, concursará 1 cargo JTP, dedicación semiexclusiva en el Área **Biotechnología.**

La inscripción cierra el 3 de diciembre.

Informes: Oficina de Concursos, Santiago del Estero 2829, 1er. piso, (3000) Santa Fe. Tel.: (0342) 4571164, int. 2532.

En Agronomía

La Facultad de Agronomía de la Universidad de Buenos Aires llama a concurso para cubrir un cargo de adjunto, dedicación exclusiva, en el Departamento de **Producción Animal**, cátedra de Producción lechera, y un cargo adjunto, dedicación exclusiva en el Departamento de **Producción Vegetal.**

Informes e inscripción: de lunes a viernes, de 9.00 a 13.00 hs., en la Dirección de Concursos, pabellón central, Av. San Martín 4453, Buenos Aires.

En Misiones

Las Facultades de Ciencias Exactas, Químicas y Naturales de la Universidad Nacional de Misiones llama a concurso abierto de antecedentes y oposición, para cubrir diversos cargos docentes regulares, hasta el 30 de noviembre inclusive, en los Departamentos de **Biología, Matemática, Física, Química, Fisicoquímica, Farmacia y Bioquímica clínica.**

Informes: Secretaría Académica y Departamento de Coordinación Administrativa y Concursos, los días hábiles, de 8.00 a 12.00 y de 17.00 a 20.00 hs. Tel.: (03752) 422186, 435102, int. 148 y 135. Fax: (03752) 425414.

Inscripción: de lunes a viernes, de 8.00 a 12.00 hs. Mesa de Entradas y Salidas, Félix de Azara 1552 (ex 174), Posadas, Misiones.



Radares meteorológicos

Entre los días 10 y 19 del próximo mes de diciembre, el profesor Isztar Zawadzki dictará, en el Departamento de Ciencias de la Atmósfera y los Océanos, el curso de *Radares meteorológicos*

Dado el inminente plan de adquisición de radares para el país, que el curso que brindará el Dr. Zawadzki constituye un aporte significativo a la formación y orientación de los técnicos y profesionales que se desempeñarán en la operación y aplicación de equipos tan modernos y complejos como los radares meteorológicos.

El profesor Zawadzki que es un conocido especialista en el tema, es actualmente profesor titular en el Departamento de Ciencias de la Atmósfera y los Océanos de la Universidad McGill de Canadá, Director del Observatorio J. Stewart Marshall de

la misma Universidad y Director Científico en el *Canadian Weather Research Program*, del Servicio Meteorológico de Canadá.

Este curso es organizado por el Departamento de Ciencias de la Atmósfera y los Océanos juntamente con el Centro Argentino de Meteorólogos. Está dirigido a investigadores, docentes, estudiantes avanzados y profesionales.

Los formularios para inscripción se retiran en la Secretaría de ese Departamento, de 10.00 a 16.00 hs. o por e-mail a: secret@at.fcen.uba.ar

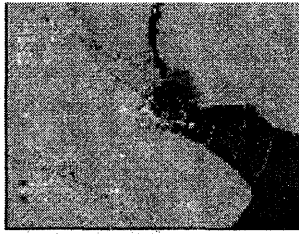

Preservación de cultivos en Microbiología clínica

Del 10 al 15 de diciembre de 2001 se dictará un curso intensivo teórico-práctico de posgrado sobre *Preservación de cultivos en microbiología clínica*, que estará dirigido por las Dras. Susana Mersich y Mirtha Floccari, del Departamento de Química Biológica, y por el Dr. Daniel Cabral, del Departamento de Ciencias Biológicas.

Profesores invitados: Dras. Nidia Lucero, Graciela Davel y Elsa Baumeister, Instituto "Carlos G. Malbrán". Dr. Jorge Wright, Investigador Superior CONICET. Dr. Ricardo Negroni, Hospital de Infecciosas Francisco Javier Muñoz. Dra. Eleonora García Vescovi, Área Microbiología Molecular de Microorganismos Patógenos, Facultad de Ciencias Bioquímicas y Farmacéuticas, Universidad Nacional de Rosario. Dr. Horacio Lopardo, Hospital de Pediatría «Prof. Dr. Juan P. Garrahan».

Cuerpo docente: Licenciadas Cecilia Carmaran, Liliana Franco y María

Belen Pildain.

El curso está destinado a graduados de carreras bioquímicas, farmacéuticas, médicas, químicas, biológicas y veterinarias.

El curso se llevará a cabo en el horario de lunes a viernes de 15.00 a 22.00 hs. y sábado de 9.00 a 15.00 hs. Arancel: \$200 módulos.

Inscripción: hasta el 30 de noviembre de 2001

Informes: Lic. Cecilia Carmaran. E-mail: carmaran@bg.fcen.uba.ar Tel./Fax: 4787-2706. Dra. Mirtha Floccari, e-mail: mir@qb.fcen.uba.ar Tel.: 4576-3334. Área Microbiología, Departamento de Química Biológica, Pabellón II, 4to. piso.

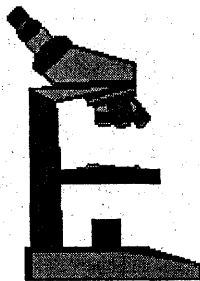

Conferencias del Dr. Wayne Nelson

El Instituto de Cálculo invita a participar de dos conferencias del Dr. Wayne Nelson el día martes 20 de noviembre de 2001 desde las 16.30 hs., tituladas *Weibull Prediction of a Future Number of Failures* y *How to make outstanding technical presentations*.

El Dr. Wayne Nelson es experto en confiabilidad y ensayos acelerados. Trabajó en investigación y desarrollo en General Electric durante 23 años. Actualmente trabaja como consultor privado en aplicaciones estadísticas. Ha asesorado en la mejora de la confiabilidad, *performance* y calidad de centenares de productos elaborados por diversas industrias, incluyendo la automotriz, minera, petrolera, de aviación, eléctrica, nuclear, de equipos médicos, maquinaria industrial y agrícola, microelectrónica, plástica, de pinturas, y de otros materiales. En estudios de confiabilidad, ha investigado fatiga, corrosión, degradación química, y otros mecanismos de falla. Por sus contribuciones a la Confiabilidad y Ensayos Acelerados, fue elegido miembro distinguido del IEEE, la ASQ y la ASA (*American Statistical Association*). Recibió los *Brumbaugh, Wilcoxon, and Youden Prizes* de la ASQ y 8 premios por presentaciones técnicas de ASA. Escribió dos conocidos libros editados por J. Wiley: *Accelerated Testing* y *Applied life data analysis*, y más de 120 publicaciones.

Instituto de Cálculo: Pabellón II, 2do. piso. Tel./FAX.: 4576-3375.

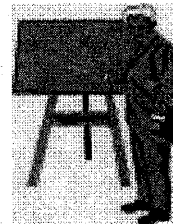

Tramas: redes, contextos y territorios

Taller de investigación sobre las prácticas artísticas y su proyección social. Exhibición de proyectos de artistas seleccionados

Jueves 22 de noviembre, 18.30 hs.: **Reparaciones**. Ponencia a cargo de Reinaldo Laddaga, profesor de Literatura Latinoamericana de la Universidad de Filadelfia.

Viernes 23 de noviembre, 18.30 hs.: **Outtakes**, por Dennis Adams (Nue-

va York).

Sábado 24 de noviembre, 16.00 hs.: **De: Sociedad de Responsabilidad Limitada**. Por Andreas Sieckmann (Berlín).

18.00 hs.: **Debate de cierre**. Panelistas: Charles Esche, Christian Ferrer y Reinaldo Laddaga.

En el Goethe, Corrientes 319, Buenos Aires. Tel.: 43411-8964/8 Fax: 4315-3327. E-mail: goethe@buenosaires.goethe.org prog@buenosaires.goethe.org www.goethe.de/buenosaires

SAEyC-Cultura

XIII Muestra Colectiva

«Las muestras
fotográficas de
Exactas»

Hasta el 30 de noviembre de
2001

suyana «Atahualpan Yupanqui»
(P.B. Pab. II).

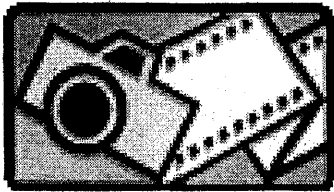

Lacrimosa

(llena de lágrimas)



Lacrimosa se gesta en 1988 en el under alemán, como proyecto solista del alemán Tilo Wolff.

Clasificada normalmente como de rock gótico, *Lacrimosa* se

auto define dentro del estilo de la Ópera Rock. Wolff es el compositor y productor excluyente (es el encargado de las letras, la música, los arreglos, la posproducción, la edición y el marketing de la banda).

Fassade Tour 2001 es el nombre de la gira que comenzó LACRIMOSA el 17 de octubre en Europa, y que luego de recorrer varias ciudades como Barcelona, Berlín y Praga, llegará a Buenos Aires el día 29 de noviembre, y se presentará a las 21.00 hs. en el Teatro La Salle, Riobamba 650.

Entradas en venta en Ticketek, teléfono 4323-7200, o en Big Bear Records, tel. 4815-6633

Informes:

www.erebos.mainpage.net

Turismo UBA



Trekking

Fechas cada 10 días, desde el 2 de enero al 1ro. de marzo.

**Albergue Inacayal,
Villa La Angostura**

6 excursiones, pensión completa, ida y vuelta en omnibus, con coordinador.

Para alumnos, docentes y graduados: \$490 en bungalow (para 4 ó 6 personas), \$350 en camping.



Abonando antes del 30 de noviembre: \$50 de descuento.

Informes: Campo de Deportes de la UBA, de lunes a viernes, de 10.00 a 17.00 hs. Tel.: 4576-3450/3451/3456/34359. Web: www.deportes.uba.ar

E-mail:

turismo@deportes.uba.ar

Cable Semanal - Hoja informativa editada por la Oficina de Prensa de la FCEyN (Sec. Extensión Universitaria) con la colaboración del Centro de Divulgación Ciencia y Técnica. Editores responsables: María Fernanda Giraud y Carlos Borches. Colaboración: Patricia Olivella. Foto: Pablo Vittori y Paula Bassi. Impreso en el Taller de Impresiones de la FCEyN. Las notas firmadas son responsabilidad de sus autores.

Para comunicarse con la redacción dirigirse a la Oficina de Prensa, Planta Baja del Pabellón II (frente a EUDEBA), Cdad. Universitaria (1428), Buenos Aires. Teléfonos (directo) 4576-3337 o conmutador: 4576-3300, internos 371 y 464, FAX 4576-3351. E-mail: cable@de.fcen.uba.ar La colección completa de los Cables se puede consultar en: <http://www.fcen.uba.ar/prensa>.

Para recibir la **versión electrónica del Cable Semanal** enviar un mail a: cable_manager@yahoo.com.ar solicitando la suscripción.



Oficina de prensa